第九千九百四十二號

叻報

The "Lat Pau"
Chinese Daily Newspaper.

德律風三百八十號　Telephone 380.

本館在吉寧街門牌十一號

PRINTED AND PUBLISHED FOR THE PROPRIETOR BY YEAP KWEE HOOK AT NO. 11 CROSS STREET SINGAPORE

ALHAMBRA

亞南嗎勝影戲廣告

啟者特字通知 諸君共鑑本戲由下月一號起遷往鄰屋爲戲場而仍由奕芝律出入因爲本戲主人急欲在于現在原址建成新屋之故現在暫用之戲場凡屬各號椅位皆設電燈電扇其路雖由奕芝律出入而特別鋪填不惹泥濘當天雨時摩多車馬車手車由奕芝律入直至本戲大門而出奕女律凡屬官位一號二號三號皆設有新到新式可開可合之交椅其餘二角半及一角之椅位亦已另換新椅利便異常 茲本班定於廿五號即本禮拜六晚起開演新戲名曰威力此戲甚久計有五捲之多同演者二十二人其妙處不能言喻冉此戲不過在坡開演六晚卽將他適 諸君有賞奇之癖者祈早惠臨幸勿交臂失之也

官位每椅銀二元　留存位每位一元半
一號位收銀一元　二號位收銀五角
三號位收銀二角半　四號位收銀一角

英一千九百一十五年三月十五號
小坡電影戲班亞藍麻勝謹啟

"Gaiety" Picture Palace.

雅池出色大映戲

啟者茲有雅池映戲大班在於亞呂末實得力及芒古鄰實得力轉角處之戲園開演該處即人呼爲廿公加薄者戲園之內隸設合宜風扇電燈均皆足備茲定於本晚起開演新戲卽呂施厘之故事此等戲齣叻地向來未經演過戲本極長所影之畫計共四萬二千五百英尺分爲三十捲每禮拜內祗能演至四捲而已至此戲中故事業已刊成書籍每册僅售五占之價叻地各書肆均可採買 諸君有興祈早移玉惠臨以快奇觀不勝厚幸

英一千九百一十五年五月廿一號
雅池映戲班主人謹啟

輪船招租

啓者本公司常有機器中舡船招租堪儎二三千担 諸君如有合意欲承租者請移玉到詩詩街門牌五十九號本局內相商得便

英一千九百一十五年三月廿四號　聯合火鋸有限公司謹啟

R. & J. HILL LIMITED, LONDON.

Purveyors to the House of Lords.　　Contractors to the British Admiralty.

ESTABLISHED OVER 130 YEARS.
TOBACCO AND CIGARE TETS.

英京亞呂底希有限公司之烟及烟枝烟經已設立一百三十年

項上一號奧施亞匪之尼威葛烟枝每罐五十枝此種著名標頭之烟枝天下市場馳名第一諸君若經一試則必思時常購用

此標乃是特別奧施亞匪之尼威葛烟枝每包十枝此種烟枝論其價值等級氣味幷無他標可比

此種亞渣標之烟枝每包二十枝論其價廉等級係在市場第一

此公司烟及烟枝乃係常供上議院牌用及奉供英國海軍衙門而在本坡各華人商店均有發售

大英一千九百一十三年十二月一號

OBTAINABLE FROM ALL DEALERS.
H. WOLSKEL & Co.　SOLE AGENTS

THE GREAT EASTERN LIFE ASSURANCE COMPANY, LIMITED.

大東方人壽保險有限公司廣告

世界之上無論戰爭抑或昇平又無論災祲抑或豐稔而本公司人壽保險之項每元仍可值足一百占之數似此營業豈他項生理所能望其肩背乎

大東方人壽保險有限公司總寫字樓設在新嘉坡羽因芝士打之孖屋(陸如佑君所建)而英京之寫字樓則設在倫敦伊施之烏街門牌三十二號

本公司撥交倫敦杲署之存項計二萬磅所有各項事件均照英國保壽公司例則而行

本公司出保之法甚爲妥善

本公司時有欵項出貸與人

本公司所給予經紀人之用(人勞)資甚爲豐贍

諸君欲知其一切詳細情形者可至本公司向協理兼司理人卜下芝花君查詢便悉特此佈告

大英一千九百一十五年五月十七號
大東方人壽保險有限公司謹啟

生理聲告

啟者本號在星組織於新加坡十八間坡門牌六十三號開創鳴順盛運郊用(人勞)行火船生理公舉藍偉烈爲總司理井押號公舉鄭順成爲管財政井圖章印本號與銀行辦項出入井洋行貨物交易着有藍偉烈押字兼管圖章人蓋印方爲有效如兩者欠一本號決不承認先此聲告

中華民國乙卯年四月十五日
大英一千九百一十五年五月廿八號

鳴順盛股東　劉鳴成　鄭順成　伍佐南　廣昌盛　李坤盛　廣興盛　藍偉烈　等啟

論說

振興土貨淺說　（羊城振興土貨會稿）

今人不曰愛時。則曰愛國。試究其所持宗旨。則皆茫無實際。蓋皆欲藉此口惠以市志士之美名者也。何所補時。何以救國。恐反致以害國而賊國耳。鈍盜虛聲。竊爲志士不取焉。一國之興替。人皆知其基於政治。科學、農業、工藝、商務。然斯五者。其道不同。非盡人可謀也。今有淺近易行。盡人可謀者焉。曰、塞漏卮。吾國人恆厭用土貨。不求有以振興之。誠一大漏卮也。曰云愛國者。曷不思念及此。夫振興土貨。可立時行之。可人皆行之。不需財。不費力。不勞苦心焦思。不致因利生弊。厥益豈有窮焉。壹曰、合羣。貳曰、強國。叁曰、養德。夫物寓諸目。而感於心。使吾人日所用者爲國貨。則婦人孺子。皆知興勉。於無形中。爲自合矣。既合羣。則必知愛國。既興國貨。則工藝、農業、商務。必將隨之而興。民有恆業。斯有恆心。以訓其子弟。其子弟可不致失學。學者衆。而政有可爲。強國之基立矣。國貨製自吾人。其料產於吾土。省遠輸之費。免關征之稅。其成價必廉。則吾人所用也儉。儉者、養德之道也。嗚呼。吾人奈何厭故爭奇。窮奢極侈。以琉璃世界爲文明。目鄉土貨物爲粗鄙。其欲自速滅亡乎。或者曰。資本家不事振興。土貨多劣而不合時尚。故用者鮮耳。噫。是何言哉。此吾人實與其過。非獨資本家之過也。資近年投資本設工廠者。大不乏人。然多隨起隨倒。實緣採買者希。致其所存貨物。無從銷流。雖欲持久。而不可得。所以投資則業者。勢實使然也。資本家之目的何在。利耳。吾人誠能皆用國貨。使投本者有利可圖。吾敢料資本家將如蟻之附羶。速設工廠。悉心研究。務求合於時尚。以投吾人所好。又何患其不由劣而精。而至於盡善盡美。以供吾人所用哉。諸君子肯推愛國熱誠。協力提倡。以爲同儕勸乎。

(按)自海禁既開而後。舶來貨品。日益繁多。無論奢侈品。日用品。靡不市自外洋。金錢外溢。歲以京垓計。而本國工業。被其擠奪。消損日益減色。工徒之失業遊手者。日愈衆多。以致國民窮困。盜賊繁興。富者漸即於貧。貧者漸卽於極。時勢之艱危。大有岌岌不可終日之勢。識者憂之。迭倡振興土貨。無奈倡議雖多。徒托空言。鮮有實際。其中理由。雖甚複雜。要亦團體不能固結。爲一大緣因。今省粵垣志士。特組織振興土貨會。藉結團體。以求實踐。凡我同胞。尙期聲應氣求。就地者踴躍赴會。外埠則分設枝會以嚮應。務期達振興土貨之目的。則民富國強。於此基之矣。企予望之。　編輯者識

本館譯電

八號英京來電云巴黎電稱德軍近在亞尼北境大肆蹂躪欲將我軍昨日所得之戰溝奪回所來之軍皆乘摩多車由八十基男與打之遠來攻惟俱敗走棄下屍身二千具被俘者二百六十人井機關炮六門更有屍身甚多委於於地不能悉數 我軍近由蘇甸至靡澁進攻獲大 亞剌北方劇戰仍復施行炮隊亦未稍停〇七號來電云倫敦下議院會議時公爵男宋施施在於院內宣言政府現已深信阻止棉花運入敵國之事可獲成功今惟望埃及力禁棉花出口由中立國以輸入敵人手中今我英政府亦將棉花一項列入戰時禁品之內因政府已查得近有棉紗甚多運入中立國境之內云〇同日來電云西本年五月份倫敦入口之貨較於去年此際增值一千二百五十四萬五千六百七十六磅而是時出口之貨則減於去年此際共值八百四十三萬二千一百九十八磅雜物欵料及各煙類之入口者則增有八百一十一萬六千六百二十七磅生絲則增二百七十三萬七千五百零七磅羊皮則增二百三十七萬六千一百八十六磅至於出口貨之最減者係爲棉製物共減值二百二十二萬零九百二十五磅之多〇八號來電云現在羅馬乘輕舟出德海軍提督文打壁甘驟地一區在於意屬之沙里尼亞海灣之內今疑其將此地用爲潛艇之勢力場所云

法領事電

本坡法領事接八號法電云昨日我軍在希武丹之東南已得戰溝二度而亞尼河之北境德軍遺下屍身二千具我軍獲得機關鎗等

英京

羅士露大醫生強精補腎丸

商標注册　嚴拿假冒

此丸尚治男婦腎經百病等症
濁腿酸膝軟脾虛腎瀉子宮虛冷
凡事不調老人夜溺元陽衰憊精
血枯槁腸脫陰熱陽事不舉一切
腎部各症歷著神效　每瓶一大元　每打十一大元
英京逢波士頓西藥公司發

甲寅年八月十七日

分售處
泗水三昌公司
吧城三昌公司
三孖洽五洲藥房
麻六甲安樂藥房
庇能中法藥房
太平會豐商店
垻羅會豐商店
棉蘭中法藥房
安順漢昌綸房
坤甸南安棧
吉礁利華商店
小坡會豐商店

發行處　石叻

會豐商店

楊耀宗

香港大馬路　老手醫生　專科花柳　中外第一

花柳須知

花柳之毒傳染無窮市上丸藥雖多有名無實有等急於取巧妄用濕堅斷種其藥延累終身不知凡幾誠爲可嘆也本堂專心研究中西妙藥剛得多年精益求精存心監製治花柳各症丸藥實事求是貨驗自發百中良藥不論花柳輕重各毒新舊等症請爲試之方知不謬本堂丸藥單內指明階法內外有方不致壁毒之虞　此啟　楊耀宗謹露

中外第一　八寶速愈　花柳入骨　毒筋　包愈解毒　立止　扶元正氣　萬應　消娼除毒　修整爛肉　拔毒生肌　胆射洗搽　天下第一

搜毒丸　本堂花柳搜毒丸環球第一家良藥指疔若葉初發一樽包愈橫痃骨痛痔壁毒結毒新舊毒殘危重症痛腫爛遂年近日大小各毒藥到逢毒解萬皆萬愈藥性正氣並無壁毒之弊每樽價銀二元

骨痛水　此水扶元攪毒專治花柳遠年近日毒入筋骨疼痛寸步難移遇身上中下各部見痛或消腫除毒未時常復發結毒爛勒毒每毒等症一樽包愈百滑百中收世良藥藥性正氣每樽定價二員半

白濁丸　此丸中外馳名學醫花柳受毒黃白濁症痢尿兒痛頭紅腫一內裹損傷尿道受毒酒濕熱毒滑精五淋等症輕症一樽包愈重症兩樽收功百發百中止濁解毒妙藥包保無變症之患也每樽定價銀六角

化毒膠　本堂萬應化毒藥膠扶元解毒入口甘和開胃男婦強弱可服專治花柳疳淋濁杯葉便毒遠年近日毒入筋骨酒濕胎毒皮癬疔瘡剝內托正氣解毒良藥并無吐瀉傷身壁毒之弊每盒定價銀一元五角

不憂丸　此丸攪解花柳外科各毒各症初發或可疑變症之患藥到立劫治淋濁痢尿痛大便結內外痔症諸般各毒宿娼妓毒預早服此丸可保無傳毒之患每鑊定價銀陸角

珠珀膏　此藥膏中外第一家治攪疳科花柳指疔忙葉爛腳爛肉湯火損傷諸般大小各症拔毒止痛生肌癰萬應聖藥有此膏無爛肉也大鑊價銀七角小鑊三角半

理口散　此散中西妙藥監製治遠年近日腐爛久不埋口等症不論花柳各症外科各毒疳瘡杖葉奇難症大療拔毒生肌埋口立刻止痛功力大猶抵價一元雞

除毒水　此藥水爲花柳外科萬應除毒之藥中西藥料化製治攪疳瘡毒痔指疔杖葉洗除癩子藥能洗能擦能治疳瘡便毒耳爛頭爛每鑊二角小鑊五角

鮮癬藥　本堂癬藥水天下第一家良藥不論牛皮對門金錢紅雲陰陽諸般惡毒癬必好症遠年近日每樽式角百發百中妙藥逢癬必好請爲試之立刻見功

男科長壽聖藥

固精丸

固精丸本堂不惜工本貴重上藥監製此丸久嘗十商讚善固本良藥專補助腎強固王藥

生血添精　壯陽力久　戰不虛種　子保體火　脛水生治　遺洩久濁　夜尿多痾　每樽壹員　每打拾員

石叻大馬路　會豐商店　庇能　垻羅　中法藥房　泗水　吧城　三昌公司　總代理

有強健之兒孫者爲極樂之人

舉世企慕有強健兒孫之人是以君當設法使兒孫身體強健也但正如樹木然非得日光與雨水不能生長君之兒孫如不服**司各脫**乳白鯊魚肝油亦不能克償所願因此藥能強骨生肌補腦益髓也故若君之小孩身弱患肺病 血虧或**骨症**當立即使服**司各脫**乳白鯊魚肝油切勿遲延爲要服後其小孩之身體必變爲強健快樂四肢有力背脊挺直能使君於年老時得增快慰（五）

SCOTT'S Emulsion

然切勿以奸商牟利之假藥授與小孩以損害其身體須於封面上認明漁夫負魚商標凡無此商標宜即屏去爲要

如欲知此藥詳細請函致上海四川路五十三號茂生洋行內便有小書一冊寄奉信內請述明於何種報紙見此告白爲盼

諸君欲得以上魚油之小冊請即往新嘉坡慈興有限公司領取

J. W. & T. CONNOLLY LTD, LONDON.

SOLE AGENTS. THE UNION TRADING COMPANY, SINGAPORE.

BEST RUBBER TYRES

for Carriages and Rickshaws

"444"

英國高路厘有限公司

超等駁人力車車輪樹膠條

商標 [illegible]號

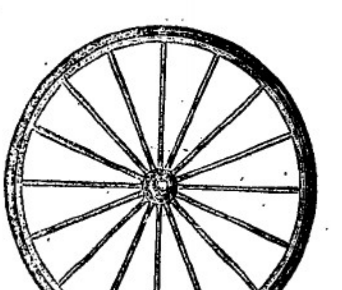

此車輪樹膠條本坡所諸人力車及馬車多大商店均有代售巷行　諸君光顧幸留意焉

新架坡總代理人美隆洋行

大英一千九百一十五年正月廿一號

總代理處美隆洋行

叻報附張

每日隨報附送　星房虛昴停刊

特別紀載

美國炸彈之特色

▲燃燒有如硫磺火柴之狀　美國之筒形彈藥與德國之條形者試取一枚可以執而燃燒有如硫磺火柴然此二者均爲世界最猛烈之品每日殺人以千計能攻至堅之城且足以改變歐洲之地圖故今日世界列强之運命懸於此猛烈品之上也製造彈藥之材料全屬純綿幾經化學之作用而變爲近今所謂無煙火藥矣此等大炮彈藥形如小條餡餅者亦不過綿及硝酸鹽之化合物耳其製法爲美國簡那威各彈藥廠所研究而來該處各廠爲美政府製藥已百餘年每年用綿甚多不特該地爲然且在輔毗麥河之印甸邉地方美國政府所設立各廠亦多用綿化以製美人所謂極品之無煙彈藥也每年政府製造彈藥需綿約四百萬磅是以軍艦及海岸防衛之火藥庫與軍人等皆多備此種彈藥而世界列强皆思得美國綿花以製此種利器矣

彈藥之製法　美國彈藥之製法其精微處皆秘而不傳然其原理甚簡易其法先浸綿於酒精或火酒以裂其纖維遂成膠質而火酒或酒精則化氣騰升後以此綿膠濕諸硝鹽酸其混合之量則以能使燃燒彈藥之時二者能合而使爲有膨脹力之氣爲度凡美國大炮所用之彈藥皆成於硝酸鹽及綿膠彈藥之種類雖多不過其形狀之異耳炮愈巨則所用彈藥之分子愈大來復鎗之藥其分子之大不過外尖之一半海岸防衛炮所用之彈藥每分子之長可三英寸厚可四英寸四分之三皆作筒形而中有孔分子之小者僅得一孔而大者則有七孔至於鑽孔之法乃據算學所計算而爲美國政府深秘勿傳於外云彈藥之所以鑽孔者以節其焚燒之速力蓋恐大炮之彈藥射出後若焚燒太速則其力易竭也彈丸之射出乃彈藥焚燒所致而彈藥愈焚愈急愈急則其推出彈丸之力愈猛故彈丸出炮口之後則彈藥焚燒至最急之時亦其推出彈丸最大力之時也彈丸既出藥之焚力遂竭矣

▲重要之原理　是故五尺身長之大炮所用之彈藥其焚燒力較諸三十尺身之巨炮所用之彈藥其焚燒之速力較爲急速炮身愈長其所用彈藥之焚燒力亦宜愈久故彈藥不能亂用必須有相當之彈藥然後可用諸相當之炮蓋彈藥分子之大小及其孔之多寡能制其焚燒力之緩急也或有欲研究物體之理者吾爲之說明彈藥鑽孔之效用試燃紙片之四邉火皆向紙之中心而焚其燃燒之範圍愈小久將一紙中剪一孔引火先燃之火勢必漸烈至紙之外邉則急燒去若大炮彈藥之焚燒亦循此焚燒之範圍由孔而漸擴大孔愈增大則焚燒之度愈急至最急而竭也

諧著

叫化食譜

凡事物之花頭多式樣多者必有譜如棋譜麻雀譜等是也然此皆小道只有缺殺之可言並非日用之必要能兼缺殺日用二者惟食譜而已古之飯桶皆好食食而譜之蓋亦以顯其食之本領成績也然而此譜祇見於富家巨室若隨園食譜等是小戶食人從未有食而作譜者邉云叫化乞丐然叫化亦食者也既食爲能無譜因作叫化食譜下列諸品即叫化之美味也

(一)炙狗肉　見大雄狗撲殺之剝其皮斷肉條條浸以醬油就火炙之且炙且食美不可言

(二)一團糟　一團糟者何即以偷得之雞鴨不去羽毛腹藏五味滿塗以濕泥而煨之待泥裂而毛脫肉亦熟矣味勝熊掌魚翅留味後打巴掌不肯放下也

(三)神仙肉　以出蛆之肉將腐之豚置之鍋中不用滴水調以油醬緊蓋之不使出氣然後用文火炙之且炙且息不移時即熟叫化席上無上品也

(四)赤練蛇羹　捕得赤練蛇去頭出骨剖之爲條油鹽醬醋一齊亂加炙就後其味不下徽館之膳廣京館之膳背

(五)清燉烏龜　無論綠毛烏龜金錢烏龜去殼清燉略加以鹽味眞無上上品

(六)油炸老鼠　捕得老鼠和毛帶骨入油煎之煎後食之香脆異常

(七)醉蚪蚪　於汚池臭溝內撈得蚪蚪用醬油及酒浸之並加以玫上所生之鬼大蒜一月後取食味同紫陽觀之醉蟹

(八)百併菜　收集各種湯湯水水以及肉皮魚骨雞筋蟹殼等合炎一鍋內即成

(九)三虱湯　合頭虱白虱蚤虱三者炎湯日日飲之可以解毒

(十)砒霜酒　砒霜性熱和酒食之大雪天無衣不冷叫化寫不可不試

(十一)白炎癩蝦蟆　以癩蝦蟆滑炎之然後切塊浸以醬油實之大補

(十二)炒蚯蚓　捕蚯蚓須於天明時炒時須用急火

(十三)五穀飯　無論荳麥菽米一鍋炎之吃後甚易放屁向人討索無上秘訣也

(十四)金露　金露即菜葉上所澆之糞汁暑天飲之可以辟疫

(十五)葫蘆子　葫蘆子味同西瓜子及南瓜子凡向賜摸虱以及討飯殺工時食之可以解悶

(十六)烘焦飯滯　討得冷飯就火烘焦之即成食後香脆甘甜滿口覺趣

(十七)鬼饅頭　凡延僧誦經之家末日有鬼饅頭之發鬼不能吃祇拂叫化耳拾而藏之可作乾糧

(十八)玉蜀黍梗　玉蜀黍梗狀類蘆粟人皆棄之然一入叫化之口味同清皮甘蔗

(十九)茄灰茶　以茄子煨灰開水冲之即成茄灰茶番菜館中之咖啡茶不是過也

(二十)香煙屁股　馬路拾得香煙屁股卿之于口亦開心事也

以上數則乃叫化食譜之一班或有未盡容後再續

要重書籍出投　〇啟者茲定於西曆月十二號拜六上午十一點鐘在本館內拍賣書籍全副此書於學校及一切人等均最合用如欲通曉北京官語更爲合式或其素通正音欲學英語者亦殊利便蓋有此等書籍則於英文北京音均有不難領會　諸君有志向學者請如期　玉臨投買可也特此佈告

英一千九百一十五年六月四號　莊慶利公司拍賣館謹啓　册

DRINK!　DRINK!
CARLSBERG BEER

交實墨蜜酒之特色

啟者交實墨白蜜酒之製早已馳名望　諸君必來一試飲之即能知其佳處蓋此酒實上而製佳氣味香醇力量濃厚東方一帶所沽蜜酒當無有出其右者而且價值復廉尤非他人所及一經試飲即自能知其佳處必時思飲此酒而置他酒於不顧矣　此酒係丹國所製天下馳名人多嗜之惟在本坡則以本公司爲惟一之代理人得有特權載運此酒入口　諸君有劉伶癖者請嘗試之當知天地間有此佳釀自不讓甕頭竹葉專美於前也茲將代售此酒各寨開列於後　然里直有限公司　葛士兄弟有限公司　牙那居里有限公司　勞繳申律　建泰公司　同衡源振豐公司　碧芝薑　律安樂公司　渣實得力新來成公司　那勿基振源公司　吉寓實得力錦興公司　烏爾律來利成公司　同街來興公司　忽千那律廣仁興公司　其餘如禮佛酒店　猶納酒店　亞歷斐酒店亦均可買併此佈告

英一千九百十四年十二月十二號　怡十亞細亞的有限公司謹啟

SOLE IMPORTERS.
THE EAST ASIATIC Co. Ltd.
SINGAPORE.

何以仍受瘴瘧之慘苦乎

由韋廉士大醫生紅色補丸而獲全者已數千人矣

瘴瘧爲患最烈其微菌蔓延血中故也韋廉士大醫生紅色補丸爲服能生稠濃潔淨之新血故韋廉士大醫生紅色補丸在天下各處瘴瘧盛行之區爲獨一無二之聖藥也

廈門鼓浪嶼新民書社張容海君日前來函親詣敝局述其獲愈之情形并感激深恩如左云

余二年前曾患瘴瘧寒熱往來每隔一日必發一次冷少熱多發時先覺遍身發冷繼而漸熱其熱度甚高口覺極乾全身疼痛頭痛猶如斧劈漸漸出汗宛若下雨每發一次精力益甚肌肉消瘦謁求中西名醫診治百病罔效有友人胡天壽君亦曾罹斯疾由新加坡旋里據云彼由韋廉士大醫生紅色補丸治愈且送余一瓶先爲試服迨余服完韋廉士大醫生紅色補丸一瓶之後即覺寒熱減輕於是續爲購服胃口漸增體氣加重夜能安睡一切痛苦全消瘴瘧悖止且得强健逾恆矣迄今年餘毫無復發誠爲韋廉士大醫生紅色補丸所治愈余身受其惠雖以緘默特奉小照請刊報章爲荷

凡由血虧淡薄若水由韋廉士大醫生紅色補丸所愈者列后即如血薄氣衰　諸虛百損　腦筋衰殘　少年斵傷　辦事無能　胃不消化　乾濕癬癩　以及皮膚諸恙或瘋濕骨痛等症另有婦科各症尤著靈效此丸凡經售西藥者均有出售或直向星架坡土庫街韋廉士醫生藥局函購亦可　價銀每一瓶一元二角半每六瓶七大元　星架坡銀　郵費在內

紳商燕會

須携帶韋廉士紅色消導丸一瓶除自己服用外兼當分送朋儕亦爲服用只須于飯後取服一丸能取飲食消化平肝健脾消除便結頭痛等症如商店無從購買請寄郵票五角至星架坡土庫街韋廉士醫生藥局廣班即寄奉一瓶郵力在內

此標牛乳曾供大英君主五印度大皇帝飲品及曾
方伯英國海軍衙門兵部衙門印度事務大臣衙門應用

"Nestle and Anglo-Swiss Condensed Milk Company (London Singapore, Penang, Kuala Lumpor, Bangkok)."

MILKMAIDM ILK.

特字通知女人標牛乳天下銷流至大

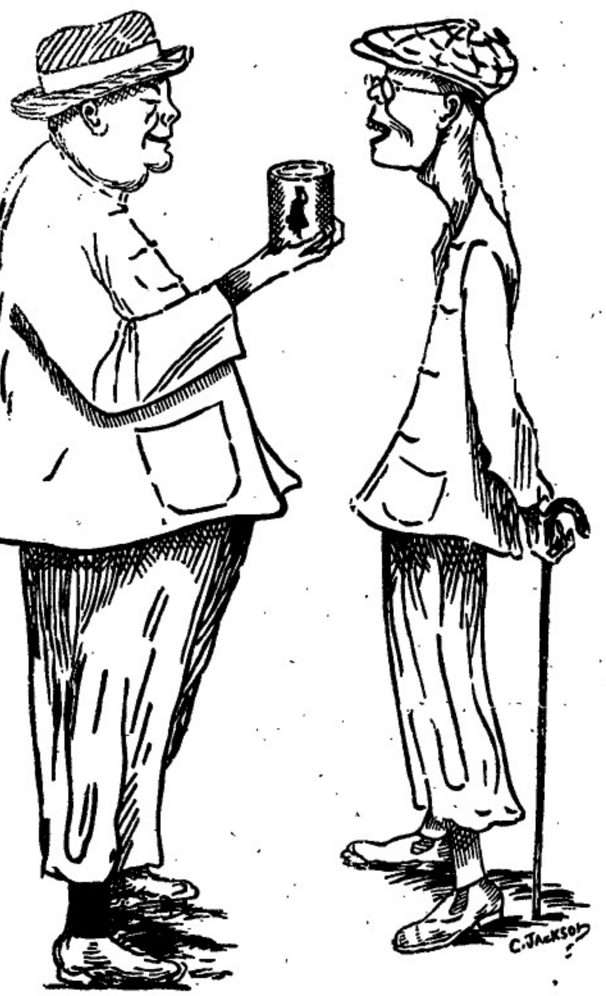

以上之圖乃是身體強壯之人向身體衰弱之人說明他得體魄強壯有力之
令身體強壯是何因爲于他當于幼時常將源乳之女人標牛乳供于飲
料而至今仍飲此標之牛乳當于出外遊歷時常帶女人標之鷹嘜牛乳
名曰原質之女人標牛乳因爲予知若飲此標牛乳可免腹瀉飲水則生
病此乃最好牛之乳及其乳皮並非濕稠及無味之牛乳而又不損傷胃
倘若有諸君　欲得強壯一如上圖所繪強壯之人而不作衰弱之人則
必常飲女人標之牛乳此標牛乳天下馳名而南洋內有發售而且四州府及本
坡國家均常取此標牛乳以供醫院需用之用
英一千九百一十年七月三十一號

二

敬請諸君試吸麥南之香烟

啟者麥南烟枝係近
來頂上之製造品氣
味香醇并無燥烈熱
喉之弊蓋此烟枝乃精選岑兒尼亞最上等之煙葉所製并無摻
入他品故能芳香適口吸食宜人每罐內藏有牌紙二張　諸君
於開用之時宜將此牌紙藏好若積至百紙可交來本公司即換
給以精製盒庄鑲銀之鷄毛煙嘴一枝此等煙嘴珍貴異常且殊
別緻　諸君勿交臂失之也特此佈告
大英一千九百一十五年五月六號
英美烟枝有限公司謹啟

The Asiatic Petroleum Co. (Straits Settlements), Ltd.

龍標　十字標　魚標

啟者特字通知本公司所售第一馳名上品土油　燈油
蠟燭及第一馳名徽申油　諸君有欲採購者請往
下列之店號均有寄售
壽勿里芝律門牌二百四十大
號振發興
吳芝律門牌三百零三號怡興
沙九蘇律門牌二十三號振光
吳芝律門牌三十號恒聲成
兩旁所印之圖乃係本公司商標此佈
英一千九百一十二年十二月十二號
衣沙直土油有限公司謹啟

日出標　燈標

花旗箭標土油

SYLVAN

用煤油者注意

啟者敝公司親由花旗運來花旗箭標
土油銷行海內外久已馳名新嘉坡一
埠向由天盛棧李嘉順代售取價公平
童叟無欺其油最合家用之特品燈火
光亮而且耐燃其用度較他油省儉與
別不同並可用行機器堪稱妙品此油
與機器油無異價値較機器油尤廉諸
商倘欲購者祈向梧米芝律街門牌
二百一十一號天盛棧李嘉順採購可
也此佈
大英一千九百十四年十二月十五號
美商實燈力公司謹啓

匯票行情

乙卯年四月廿九日叻報謄刊

足金	每兩	大十四元八角
金盾	每個	八元六角二占
印度盾	一百元兌	一百七十四盾二五
爪亞盾	一百元兌	一百四十盾
匯香港	銀行現銀票一百元銀行賣出	二十一元六二五
	即日掛牌一百元值	二十一元五角
匯廈門	銀行現銀票一百元銀行賣出	二十一元五角
	即日掛牌一百元值	二十一元五角
匯安南	銀行現銀票一百元值	十五元
	即日掛牌一百元值	十四元八七五
匯暹羅	銀行現銀票一百元值	六十六元二五
	商人三十日期票	六十六元五
匯小呂宋	銀行現銀票一百元值	一百十三元五
	商人三十日期票	一百十五元五
匯加爾巴	銀行現銀票一百元值	一百四十一盾
	商人三十日期票	一百四十三盾
匯泗里末	銀行現銀票一百元值	一百四十一盾五
	商人三十日期票	一百四十三盾二五
匯三寶壟	銀行現銀票一百元值	一百四十一盾二五
	商人三十日期票	一百四十三盾七五
匯望加錫	銀行現銀票一百元值	一百四十二盾
	商人三十日期票	一百四十二盾
匯仰光	銀行現銀票一百元值	一百七十四盾二五
	商人三十日期票	一百七十五盾二五
匯星吉打	銀行現銀票一百元值	一百七十四盾半
	商人三十日期票	一百七十六盾半
匯上海	銀行現銀票一百元值	一百兩客六二五
	即日掛牌一百元值	一百兩客七五

各埠輪船入口

福榮源	輪船	由安南起程	約三十日到	協榮茂
英國正旗	輪船	高涭務起程往香港上海日本	約三十日到	英國公司
陸品	輪船	由香港起程	約三十日到	鳴盛
勿力	輪船	由暹羅起行	約三十日到	祥和號
萬昌美	輪船	由美丹起程	約三十日到	張順美
福利	輪船	由暹羅起程	約初一日到	陳生利
美景	輪船	由倫敦起程往香港上海日本	約初一日到	棉示必洋行
檳星	輪船	檳榔嶼起程	約初一日到	南洋代理
日昇	輪船	加吉打起程往香港上海日本	約初一日到	莫實得洋行
得興	輪船	由網咯啟程	約初二日到	東興號
喜龍	輪船	由暹羅起程	約初二日到	祥和號
昌和隆	輪船	由網咯起程	約初二日到	萬慶號
瑞娛	輪船	望加錫起程	約初二日到	協榮茂
字鴨加	輪船	加吉打起程香港上海日本	約初二日到	裘利洋行
萬保源	輪船	由納閩起行	約初二日到	協榮茂、
莫里木	輪船	由大年起程	約初二日到	實得力洋行
金邊	輪船	由安南起程	約初四日到	錦和號
望眉嘮督	輪船	由望眉起程往香港上海日本	約初六日到	巴智申洋行
英國關旗	郵船	由檳城起程往香港上海日本	約初六日到	英國公司

輪船開行

加嗎挽	福興輪船	三十日	上午七點	金福和
龍運港口	丁加奴			
浮羅廡宜	福海輪船	三十日	上午八點	萬利安公司
浮羅廡宜	呀憐宜船	三十日	上午八點	張順美
浮羅峇淡	福林輪船	三十日	上午八點	萬利安公司
浮羅武闌			又	又
吉里汶	福順美輪船	三十日	上午八點	和益公司
豐盛港	芬年輪船	三十日	上午十點	實得力洋行
彭亨港口	北干關丹			
丁加奴	加立蘇輪船	三十日	午十二點	實得力洋行
吉甯丹			又	又
文島	嗎叻時輪船	三十日	下午一點	福盛號
巨港			又	又
蘇六甲	海南輪船	三十日	下午一點	實得力洋行
廊坡			又	又
廊六甲	豐年輪船	三十日	下午一點	廣裕生
坡德申	致和港輪船仔	年牙岳		
峇株巴島	棉那輪船	三十日	下午二點	同益公司
英德宜利	港口振華船	三十日	下午二點	茂興號
淡味闌	英得宜利		又	又
廊六甲	吉龍輪船	三十日	下午二點	實得力洋行
咭加港口	檳榔嶼			
棉蘭	棉老沙輪船	三十日	下午二點	棉士必洋行
檳榔嶼	豐美輪船	三十日	下午三點	和豐公司
仰光			又	又
檳城	南生輪船	三十日	下午四點	莫實得洋行
加吉打	▲有載信往萬▼			又
檳榔嶼	禮盛輪船	三十日	下午四點	義利洋行
仰光			又	又

請示船期

●敬啟者茲本館之報按日必將出入口各輪船行期詳登凡有輪船之公司行號以報爲之先期佈告使人周知以便招徠載運不無稗益貨爲利便之舉但本館記事港繁逐一詢問恐或有遺茲者與諸翕約凡有輪船之公司行號如遇貨號出口之船某日展輪解纜得有定期務新先將船期示知俾本館以便照登則欲附貨搭客者自可早爲傳知而無後至之處不貨之利諸諸翕所樂從也冉者諸翕送來之稿新於每日一點鐘以前交到始能照刊若過一點鐘本館排字已完則不能照錄當俟下日始能錄出尚新見諒特此佈聞

本館謹啟

British India Steam

Navigation Coy: Ltd.

APCAR LINE.

英國印度輪船有限公司告白

啟者本公司之輪船即鴨家全隊輪船常川由架剌吉打開赴日本經過檳城新嘉坡香港上海等埠茲將各輪船名字及其噸數列下 打加那六千九百四十九噸 馬得剌士六千九百四十九噸 日本六千峇一十三噸 務民剌五千三百八十九噸 尼呂華勝五千三百七十八噸 多里勝五千二百峇五噸 柔衣里鴨加四千六百噸 又山俄剌輪船定於冥月廿四號前往 檳城 架剌吉打 諸君欲知各輪船儎貨搭客規則者請到本行詢問便悉此佈

英一千百一十二年六月廿九號

代理人義利洋行謹啟

N. Y. K.

尼般柔海偕薪輪船公司有船啟行廣告

啟者特字通知本公司運貨之輪船乃是兩禮拜開行一次有船六艘由日本前往架剌吉打埠寄泊香港 新嘉坡 檳城 仰光等埠當回輪時兼 上海 加那芝馬魯開月五號開赴 檳城 仰光 加剌吉打 讚岐丸冥月廿四號開往 香港 日本 諸君欲知儎貨詳情請到本公司詢問便悉此佈

英一千九百十二年七月十一號

代理人巴智申有限公司謹啟

天喜堂馳名老婢調經丸

稟准商標用老婢圖爲記

老鋪在香港中環埖街口

若非萬全安敢獨沽一味

正鋪在羊城西關光雅里

此方得自京都某王府之老婢傳授故曰老婢調經丸

南洋各埠光顧郵費照加依期付上無悞此佈石叻周昌記啟

一治一二月胎動行經或肚痛　一治子宮虛冷多年未孕
一治三四月胎動行經或肚痛　一治假孕非孕企頭暈痛
一治五六月胎動行經或肚痛　一治經期前後腰骨痛
一治經色或黃或淡或紫或赤　一治經期前後小肚痛
一治經來或多或少或遲或早　一治經期前後肚刺痛
一治一月經來數次多少不一　一治[illegible]血山崩血崩不止
一治行經肚痛大便閉結　一治產後瘀血未清
一治逾年閉經近月閉經　一治白帶赤帶白濁

此丸專治婦科等症如孕婦叔婦室女寡女一切婦人皆可安心吞服不用戒口平日經期有準者吞至三五服無不受孕百發百中切勿輕視調經之靈藥種子之金丹也每服收回工料銀一元

各埠代理名列

京都[illegible]市佛照樓　天津紫竹林佛照樓
石叻馬交街周昌記　汕頭儀安街惠安號
大吡叻寶龍周昌泰　廣西梧州五洲藥房
檳城大門樓富生號　桂林十字街五洲號
吉隆坡英廠街煥利號　澳門木橋街如意樓
漢口四官殿三多軒　佛山潘涌里其芳齋
上海大馬路老悅生　省城藩司前義成昌
海口得勝沙全記號　雲南二道街寶巖祥
廈門鎮邦街太乙號

稟准商標刷人不得冒效福建林藥春稟

此丸在石叻專在馬交街周昌記門牌九號

寄售此丸在石叻并無分枝別店代沽

民國三年陰歷二月十九日　本堂主人謹啟

DISINFECTANT.

諸君欲慎重衛生預防疾病則最要者莫如常用辟械藥水卽俗名曰臭水者此等藥水係以旗標及裝在紅色桶內者爲最佳其桶大小不一有裝載一牙倫者亦有裝載五牙倫者 諸君購用新認眞等此藥水然後購買方不至悞特此佈知

大英一千九百一十五年正月廿七號

約瑟直剌華兄弟公司謹啟

Straits Steamship Coy, Limited.

實得力輪船有限公司船名日時開往各埠開列

船名	(日期)	(鐘點)	(開往)	
某船	拜一	十二點	悲蝦港口	
某船	拜一	四點	瑞珍咸坡	直落安申
某船	拜一	四點半	麻六甲	蘇坡
某船	拜二	二點	坡匿申	瑞珍咸坡
某船	拜二	四點半	麻六甲	蘇坡
某船	拜三	三點	瑞珍咸坡	檳城
某船	拜三	四點	麻六甲	瑞珍咸坡 直落安申
某船	拜四	十一點	坡匿申	
某船	拜四	四點半	麻六甲	蘇坡
某船	拜五	四點	坡匿申	直落安申
某船	拜五	四點半	麻六甲	蘇坡
某船	拜六	十二點	嗎辰	瓜勝彭亨 關丹
某船	拜六	二點半	丁加分	香蘭丹 瑞珍咸坡
某船	拜六	四點	麻大甲	檳城

各拜二某船由檳城前往通扣各拜二及拜五某船由檳城前往直落安申各拜三及拜六由直落安申前往檳城以上各船將近開行之半點鐘以前在檳城碼頭設有小輪運客登輪 諸君欲悉詳情請詢本公司便悉此佈

英一千九百一十四年十一月廿四號

實得力輪船有限公司謹啟

The Siam Steamship Navigation Coy, Limited.

代理暹羅輪船有限公司輪船啟行

模末　冥月廿四號到坡　廿六號開行

亞實登　三十一號到坡　閏月二號開行

以上各船均有泊在　吉里底　吧加　丁加勞
美遮　施美勒　峇左　吉蘭丹　礁眉　萬那勝
直汝嶮　吧那來　八打尼　新義勝　嘮昆
高沙門　萬律　耶寬　勒龜　占本　哥勝及網

咯各船均設電燈及備有頭等客房船到坡時備有小輪迎接將近開行之半點鐘以前在于然申碼頭由本公司所設之小輪運儎頭等搭客登船欲知一切細情請詢本公司便悉

敬頌良醫

鄙人自客歲携眷星洲欲謀生業未就不期三小厮忽染脾氣之症步履甚艱醫藥罔效自思無法可治蒙友人再三荐舉現有大坡吉靈街寓遠堂藥房內羅腴生先生素精岐黃眞當世之良醫何不請爲診視鄙人初以爲偶然耳無如愛子情深急於延治遂請先生觀病據云此乃小病耳何煩愴急初下一劑其病減半再服兩劑果然脫體眞乃藥到回春不亞華佗再世感和緩生鄙人無以爲謝故登報章傳同病者知所問津焉

民國四年乙卯元月初十日

寄寓小坡路鄰讓廨隆號內洪毅堅謹啟

嗎根代望卽有利銀行告白

啟者本銀行創設有年茲將本行情形詳開如左　本行批准共備本銀一百九十萬磅　現定本銀一百一十二萬五千磅　已收本銀五十六萬二千五百磅　倘餘積欵共有五十萬磅　本銀行總寫字樓在倫敦　凡諸仕商寄本銀行之欵其一年限期者以四巴仙息算　六個月限期者以三巴仙半算　三個月限期者以三巴仙算來往短期欵則以二巴仙按日計算凡關銀行應爲之生理本銀行均可承遵　諸君光顧請移　玉趾臨面商便妥

大英一千九百零九年亦不里月十六號

嗎根代有利銀行駐叻總理人兒卜士嗎嚙啟

山得爾彌地

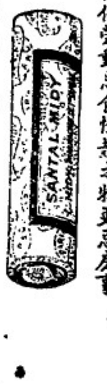

此山得爾彌地藥丸爲治五淋二濁最見捷效之藥蓋如照法服之無論久新輕重痛而且腫只須兩日痛除腫退濁止淋通再服五天一共七日定可除根保無複發故泰西各國諸醫無不謂之濁淋聖藥中國通商各口一總藥房亦無不樂爲代售以愈沉疴惟　賜顧者須知此藥惟法國彌地一家所製方秘不傳名馳天下故於每丸藥上有印㊞記者庶非假冒至其服法初服每點鐘一丸至兩晝夜盡若不閒斷爲不淋通濁止腫退痛除如是每天再服四丸至滿七日定可除根永不複發但於服藥之日必須静養毋使勞動忌食性熱之物更忌房事

Sole Agent,
Cheong Chee Koon.
7-A Prinsep Street.

勿連實得力門牌七號A　全權經售人鍾志昆

英一千九百一十三年四月十八號　啟

議君若行路一日則脚腫甚痛及甚苦此等危險係因脚腫致能跛爽伏望諸君詳閱下列韋廉力醫君之旨

予染脚腫症已歷兩年之久醫生及各項藥品治之不愈嘗時予已延聘上醫生四位調治無効予用[illegible]無烈多致奧連打嚼發　不久便獲全愈

烈多致奧連打嚼發　乃是速愈之藥及治外症之第一良藥有如傷損　脚風等症　此藥每樽一盧單　各處藥店均有發售

西一千九百一十二年九月九號　一　三圖

電車有限公司告白

啟者本公司特字通知　諸君知悉茲將早晚電車來往各段道路之時刻列下

第一段由丁律起至石叻門止　頭帮車每晨六点半由丁律開行　六点半由石叻門開行　尾帮車每夜十点五十分由丁律開行　十点五十四分由石叻門開行　以上之路每六分鐘有車一輛來往　每夜十一点半尾帮之車由石叻門開往電車公司經過惹勿里芝律及勿勝士嗎沙律

第二段由丹戎巴葛起至牙籠止　頭帮車每晨六点四十四分由牙籠開行　六点四十八分由丹戎巴葛開行　尾帮車每夜十点四十四分由牙籠開行　十點三十二分由丹戎巴葛開行　以上之路每八分鐘有車一乘來往　每夜十一點一十六分鐘尾帮之車由牙籠開往電車公司經過勝灣拿實得力及實龍岡律各搭客乘坐此車欲往丹戎巴葛者可到勝灣拿實得力下車另搭他車便得兩勝灣拿實得力之電車每夜十一點半鐘開行

第三段由丹戎巴葛起至勝灣拿實得力止　頭帮車每晨六點半鐘由丹戎巴葛開行　六點鐘由勝灣拿實得力開行　尾帮車每十一點五十六分由丹戎巴葛開行　十一點三十分由勝灣拿實得力開行以上之路每三分鐘有夜一輛來往　每夜十二點尾帮之車由丹戎巴葛前往電車公司經過惹勿里芝律及勿勝士嗎沙律

第四段由禮佛酒館起至巴耶里峇止　頭帮車每晨七點鐘由禮佛酒館開行　六點二十四分由巴耶里峇開行　尾帮車每夜十點二十八分由禮佛酒館開行　十一點零四分由巴耶里峇開行　以上之路每八分鐘有車一乘來往直至夜九点零四分爲止已過此時則每十五分鐘有車一乘來往禮拜六日及禮拜日此路之車每八分鐘有車一乘來往直至十一点零四分止　此夜車由禮佛酒館開赴勝灣拿實得力乃十点四十四分　十一点　十一点一十六分　十一点二十四分　尾帮車每夜十一点二十四分由勝灣拿實得力前往電車公司　諸君購買車票祇能用在該路特此佈　聞

英一千九百一十二年六月廿九號

電車有限公司謹啟

要聞

楊守敬追悼補誌　▲宣布楊惺吾先生卒後其家於前日在南魏兒胡同宅中開弔大總統特派內史長阮忠樞帶領校尉二員外尉二員、循例賜祭大官必帶侍衛十員并齎祭文一道其旨典重簡括穆然見元首之威嚴矣黎副總統又有祭文並輓聯甚多擇尤錄下

▲袁總統祭文　中華民國四年四月大總統特遣內史長阮忠樞致祭於追贈少卿參政院參政楊守敬之靈曰名垂藝苑紹倚相之傳聞碩重藉輪法申公之爲治典型猶在光齋雕留安貢藏詞式彰碩德爾楊守敬宦今寢古肆外闚中朱長文墨池之編趙明誠金石之錄遠稽禹貢邁焦程而奪標群考水經託戴全之鄙步因地志而算周巧歷足補隋書探頤注而窮及決疑有功補史纂攜秦漢增重價於藝林版考宋元複遺書於鹿島以宗道參知政事肯覆方袞何世南蓋爾云亡人倫失鑒抱殘守闕長昭津逮之功致聘贈官宜重飾終之典於戲歸賓安仰歎恒幹之長權著作等身幸流風之未沫光茲幽壤用遺專官情感於中靈其來饗

▲副總統祭文　維民國四年四月四日副總統參政院長黎元洪謹以清酌庶羞致祭於惺吾先生之靈微音地絕異學誰張淵哉若人星斗之光在困彌亨和光愈潤挹度淵亭(水旁)嶽神峰峻世芬歸巢古歡自尋流連墨妙浸潤書淫薄酒當醮異香匪節絕域標明隔江樽深職方萬里如獲平沙左圖右史著書滿車經義治事章志貞教懷寶遁世老而彌紹蒲輪曠召讀報師儒云胡奄忽客落邱墟嗚呼哀哉自我皆越煙氛暗天式閭表門敢曰好賢披閱篤書歷歷在目如何昊天奪我耆宿嗚呼哀哉繼新丝舊覆轍相同滔滔天下孰合其通杪暇長睇梁陰蘵缺豈公爲傷憂我邦國哀哉尚饗

吳士鑑聯云商榷到千秋援筆待成水經序彌留僅三日絕筆還論乞伏碑

陳宦聯云異國網遺書當年海外歸航與明月清風共稱三絕名山傳盛業他日史官纂合儒林文苑並有千秋

嚴復聯云傳古四十年名滿寰區爲舊學儲賢後勁策勳六閱月邦猶望杭問先生何地埋棻

陳毅聯云舊學寥寥寒凉湖院三秋月暮年屹屹辛苦麗(邑旁)亭一部書(三首錄一)

郭曾炘聯云伏勝經師尊漢家香山詩筆重雞林

余肇康聯云出處就余商百里士元曾遜世殘叢搜古逸三山徐福有傳書

楊晟聯云遺器重坡公五百年來留作跋芳蹤追舜水三千里外記論交

陳衍聯云直以著書爲性命翻從談藝斷人天

王祖廣聯云伏生老去秦書在白傅詩成雞賈來

劉師培聯云天不假年愁遺一老世之顯學傳極藝書

饒漢祥聯云藏書軼草處厚傳識軼東廣微含味獨遊晚歲更參齊物復註經規麗(邑旁)道元論字規張懷瓘羣尚在後生終貢定文心

黎副總統聯云碑版照人寰四裔知名李北海水經推絕學兩朝抗手戴東原

楊度聯云著述等身高晚歲書名傳海外尋精爲學苦他年文苑仲類人

劉若曾聯云東洛最崇少師帖西崑惜聯大年詩

湯化龍聯云綜生平著述果以萬言能使絕學重光當代作家我公眞健全舉終身精力殉一二事卒得大名以去前輩苦行吾竊其識之

李慎麟聯云故人遺蹟半山林嶽洛下耆英方城又失文章伯老輩才名周海國攜吉光片羽斗室猶留翰墨香其餘則不可盡錄矣

頂上著名

金葉紅旗標

萬蘭池酒

各處酒廊有發售

瓶外增一印紅色之人面小像飲者若將此像取下二十四枚載於憑照之上到本公司寫字樓內即贈以精美之白鋼時表一枚

英一千九百一十五年五月十九號謹

牙那吉里卽嘉泰洋行有限公司

GARNER, QUELCH & Co., LTD. RAFFLES PLACE, SINGAPORE.

健胃養神汁

我舉家老幼常服養神汁能病者使安弱者使強獲無上之幸福凡人必

身體康健者不可不常服此汁其功效之敏捷請服之方知吾言不謬也

赤體肥童嚜

養神汁之法理功效說

經曰心藏神蓋以心爲神明之舍而神卽精氣之所化成也十二經皆稟命於心故爲君十二經之氣皆感而應心十二經之精皆貢而養心故心爲生之本血之主脈之宗而神之所居也蓋神以氣存氣以精宅淹心精常滿故能分神於四關惟心氣常充故能引精於六腑故曰得神者昌失神者亡明夫神之關係攸重也彖川翁曰精能生氣氣能生神榮衛一身莫大於此故養生之士先寶其精精滿則氣旺氣旺則神旺神旺則身健身健則少病明揭其旨固可爲千古養神之法也故養神之法有二一從心經以養其氣一從腎經以養其精奈世之人或過用心思以傷其氣或縱情㢘慾以傷其精精傷則並傷其氣氣傷則並傷其精氣並傷斯神外馳而不內守因而氣散於內血隨氣行榮衛紛亂於是乎百病叢起神離故也故太上貴養神其次養形凡欲神之存乎舍也凡欲神之存乎舍而百病不作也本醫生卽持此法遵而製此養神汁有病則培養元神握精固氣無病則調和精氣育陰凝神洵養世之良方養身之妙品也爰將治症畧列

主治

胃氣不調	嘔吐呃逆	噎膈吞酸	胃脘疼痛
老人咳嗽	痰喘氣促	呼吸不暢	肺痿息賁
肝腎兩虛	耳鳴耳聾	頭昏目眩	飲食無味
思慮太過	暴怒鬱抑	七情所傷	六淫所感
吐血衄血	便血尿血	婦女經痛	前後腹痛
赤帶白淫	子宮虛冷	久不孕育	崩漏小產
小兒白濁	脾胃虛弱	疳積膨脹	泄瀉無度
肌黃體瘦	飲酒過度	耗傷精液	癰癈日久
毒入腦髓	戒煙難癃	元氣未復	一切百病

價格　大樽每二元　每打二十元　小樽每一元二角半　每打十二元半

英京保來氏監製

總代理　石叻大馬路衛安公司　羅氏藥房

各藥房均有寄售

甲寅年十一月初八日

本公司選辦中西馳名靈效藥品發售

育亨賓固本片	人參羊肉汁	狗腎壯陽丸	跌打止痛丸
矮慕縑固本片	驅風龍虎汁	安靈頭痛餅	花柳平安水
自來痛血片	四胃消食汁	保來頭痛餅	花柳骨痛水
健胃養神汁	司各脫魚油	立止頭痛片	花柳瀉毒丸
壯陽種子水	參液魚肝油	止頭痛藥水	花柳換骨丹
培元養身玉液	華寶利魚油	肝胃氣痛水	花柳搽毒片
五洲自來血	德建白魚油	心氣痛藥水	花柳搽毒膏
艾羅補腦汁	延年益壽粉	頭暈發燒餅	花柳止痛冰
艾羅療肺藥	滋補牛肉汁	神效肚痛片	打回苦果水
艾羅解毒藥	燕窩肥兒糕	萬應瘋疾片	咸狗洗藥水
總統精神丸	肥兒代乳粉	萬應瘋疾水	移蹄疥藥散
強種補血丸	福德補腦片	紅白痢症散	艾羅白濁丸
兆安保腎丸	福德保腎片	三陰瘧疾片	屈臣白濁丸
兆女補血丸	女界靈鳳片	截瘧冷藥水	德建白濁丸
兆安補肺水	毓麟調經丸	立止發冷丸	白濁靈樣糕
兆安止痛水	相府女寶丹	立愈發冷散	神效白口片
兆安霍亂水	鶯鶯調經丸	舟車暈浪水	神效白口散
養生靈艮藥	婦科寶藥水	解時疫藥水	小兒疳積散
草麻士紅丸	婦科白帶丸	辟山嵐藥水	保赤肥兒丹
歪兼邊固本片	女界護身丸	神效保安丹	花塔疳積餅
爵士草根丸	婦科女界寶	必得勝靈丹	肥兒疳積糖
燕醫生濕丸	調經月月紅	化痰止咳片	光明眼藥水
燕除痰藥水	閉經化滯片	痰飲咳嗽片	除翳去膜散
燕解血毒藥	婦女調經片	秘製除痰水	明目清奇水
燕除虫藥水	經期腹痛片	化痰止咳水	西藏紅花油
燕引病出外藥	婦女血崩藥	化痰止咳餅	驅風白樹油
燕驅風濕藥	百補固精片	化痰止咳丸	自製玫瑰油
納佛補天汁	百歲童藥丸	安安止咳丸	原庄冰片油
花柳第一藥餅	健胃提神丸	潤肺止咳露	散毒食蛇膽
花柳散毒明珠	益腦聰明丸	止咳杏仁露	正金蘇蛇膽
雷允上六神丸	賣牌童雞汁	祀丁止咳餅	化痰猴子棗
朱中與普濟水	非洲樹皮丸	金雞納霜丹	正箭豬粉棗

花柳解毒平安水

蓋花柳之爲病事也花柳之毒危險也中其毒者輸而淋濁繼而疳疔魚口便毒諸症錯出治不如法或留毒未清或墜毒爲患以致花柳入骨成癱疾焉其危孰甚本醫生遍遊五洲見兩洋無學思花柳毒者最多而醫花柳症者實鮮於古方或急於求利但求奏效快捷致人留毒墜毒而不顧不知毒入骨髓便人終身成癱疾者甚可慨也因研究法理創製此花柳解毒平安水出而活世使轉危爲安凡已經染花柳之毒者不論遠年近日服之立見奇功如好從事花柳之場者倘能思患預防服之自免傳染自有此藥水出則人之怡情花柳者可永保平安也因顧其名曰花柳解毒平安水曾非河漢染此疾者請嘗試之服法每日三次每次一湯匙飯後服

價每樽一元　各藥店均有寄售　保來氏監製

石叻大馬路松柏街口

衛安公司

甲寅年十一月初八日

承頂聲明　○啟者本坡實龍崗律門牌五十九號源和美小酒牌生理原係洪中和開創今洪中和志圖別業愿將源和美小酒牌及店底家器項頂與陳長生陳金鎖承受其項即日交清任從改號日怡裕此後生理賒欠千洪中和之事倘洪中和從前有與各號來往揭借等項限一禮拜內自當前來理會倘如過期與怡裕號陳長生陳金鎖無涉此佈

中華民國乙卯年四月廿二日　怡裕號　陳長生　陳金鎖　仝啟　冊

署理新嘉坡地稅司爲曉諭事照得本坡所有活呀閩及大呀閩之地現經　督憲及議政局按照官地章程或照該呀閩條款將其地稅概行修改編列成冊自一千九百十五年四月十六號起除禮拜日及王家大日子不計外每日由上午十點鐘至下午四點鐘禮拜六則至一點鐘任人前來本署查閱該新訂之地稅准於一千九百十六年正月一號起行此示

大英一千九百一十五年六月二號　第一二

華曆乙卯年四月二十日　示

憲示

大英新嘉坡國家　爲招人投票事照得本坡國家現欲招人入票承供一千九百一十六年一千九百一十七年一千九百一十八年所給載貨船　載客船　捕魚船　鷄朋四種牌照爲此示仰商民人等一體知悉汝等有欲承供者其票當于西一千九百一十五年裕來月三十一號拜六即華六月二十日中午以前投交船務司署以憑選擇茲將每年所需上列四種牌照以數開列

載貨船牌　十四英寸　八英寸　四千五百雙
載客船牌　八英寸　六英寸　四百五十雙
捕魚船牌　八英寸　四英寸　五百雙
鷄朋牌　十七英寸　十三英寸　三百面

一千九百一十六年所需此等牌照至少須在一千九百一十五年利心末月三十一號以前交納三份之二其餘可於一千九百一十六年卑不哇里月底交完此後逐年交納章程仿照上列期限交納而承供人須并供足釘牌之釘及須用上等之沙厘與漆此等牌後必須漆作一色有欲知此等牌之式樣及漆之顏色及各情形者可赴船政司署查詢使悉而所投之票須于票簡外書明投交船政司承供此牌字樣倘若選中其票船政司須令承供人署有滿意之擔保藉以保其承供此物至于棄取之權任由船政司裁奪各宜踴躍慎毋觀望特示

大英一千九百一十五年六月二號　一三　示

憲示

大英欽命新嘉坡輔政使司　爲招人投票事照得本坡國家現欲招人入票承充工役爲此示仰商民人等一體知悉汝等有欲承充者其票當于西一千九百一十五年閏月十六號拜三即華五月初四日中午以前投交國家機器司寫字樓以憑選擇茲將所欲招充之工役開列

一在實龍岡律距坡三英里之處大修有守樹林人之住屋
二在廿公玉南蘇丹塚上建築邊界之圍牆

如欲知其細情及觀圖式者每日由上午十點鐘起至下午四點鐘止可赴機器司寫字樓向大才閘查詢便悉凡投票者其票外必須寫明投交國家機器司寫字樓承充該役字樣并須將司寫字樓大才閘取討印便之票簡照式填寫方能合用而欲取票簡之前須繳銀一元交與庫務司領回單據以便將單呈出方能取領票簡倘已取中其票須在一月之內訂就合約及或者令其著保若無照行即將歷票銀充公至於棄取之權任由國家裁奪各宜踴躍慎毋觀望特示

大英一千九百一十五年六月四號　一三　示

授受聲明　○啟者直落亞逸街門牌六十六號成合號什貨店生理係許陽記丁閑記兩人合股開創今閑記意欲別圖愿將閑記股份抽出歸與陽記承受爰請公親鄭紅復兄將成合生理全盤算明所有閑記所得之項即日當公親面前收訖淸楚自今以後成合生理盈虧與退股人無干而閑記所有與本坡來往賬項限一禮拜內倘同經手是問過期自懊與成合無涉至前成合號所用之四方圖章今已改用鵝蛋式之成合陽記圖章特此聲明以免後論　謹佈

乙卯年四月廿二日　承受人成合陽記　退股人閑記　仝告　冊

敬頌良醫

余之拙內去年染成濕溫十分危急疑帶鮮血不能起床異常危險自知症深於是襪求良醫診治無如食藥不效何延至去歲臘月間得友人示及有一林體臣先生者前在廈受鎮撫使聘爲四營及炮台官醫今來遊叻寓保黎後源晉成行內二樓何不往請以試之余立即到寓以聘來診初則一劑其效非常遂連服數劑其病若脫今內嘅鬱已復原矣如此再造之恩無以爲謝故附登新聞聊伸謝悃傳諸君得知星洲有起死回生之國手焉

乙卯年四月初九日　合通內陳泰頌獻佈　十

摩打車出售

啟者茲承客命有兩勝摩打車一輛欲出售與人此車用僅十二個月之久尚與新者無異茲因車主欲回歐洲故願以廉價出售僅取價銀三千圓　諸君有欲購置者祈來本館詢問或函致本館相商均無不可特此代佈

甲寅年十二月廿三日　本館謹啟

代售檳城恒茂烏布雪文廣告

啟者敝號自染烏布垂九十餘年久已名馳中外婦孺咸知所以外水寄辦之家紛至沓來幾有應接不暇之概茲敝號爲欲利便諸商僉并挽利權外溢起見爰寄在星加坡吉靈仔街門牌一百三十二號瑞豐盛內分售所定價目與來嶼向敝號採購一律　諸商僉如欲賜顧請就與瑞豐盛接洽便妥恐　諸商僉未及週知特此通告　兼遺二十庄八卦標雪文條　二十庄魚標雪文條　一百四十庄八卦標雪文　二百四十庄魚標雪文　貨美價廉　諸商僉如欲賜顧請與瑞豐盛內採購再讀

乙卯年四月初七日　檳城恆茂主人啟　冥

廈門竹仔街詒厥齋藥酒

天下馳名　須防假冒

藥佳酒不佳不足稱藥酒　酒佳藥不佳亦不足稱藥酒　藥佳矣酒佳矣而其方不佳則仍不足稱藥酒必斯三者並皆佳妙斯可發身而治病不然雖藩紙孚言自稱秘方自稱仙酒見者今日買而明日棄即欲相贈誰其受之本齋以佳方製佳藥以佳藥浸佳酒其色佳其味佳其性更佳能補氣血不足專治濕傷各病發無不中名曰參茸固本藥酒遠近馳名歷年已久至光緒二十六年二十七年蒙　皈防分府李　興泉永道延　汀漳龍道榮先後試驗本齋藥酒果能發身治病乃爲出示嚴禁假冒請　諸君惠顧細心欽試方知予言之不謬也

治症

一治男子陽衰　冷精　一治婦人陰冷　帶症　一總治男婦吐水　冷痰　冷胃　軟脚病　脚風痛　筋骨酸痛　腰背酸軟　手足麻頑　遍身水腫　小便太多　久年積傷　虛寒等症　以上遍體痛之症　飲此酒後再用葱薑搗碎搵此酒擦腫痛之處其效更捷　一無病之人常飲此酒能使氣血發壯精神倍足　雖日在水中亦無脚腫之病

乙卯年正月廿七日　廈門詒厥齋主人吳毫謹白

福至大藥行

固本補腎汁

此汁能壯腎培元能強腎固本能補先天後天之不足能使左腰右腎之靈活能復已散之元陽能生欲絕之眞陰有病者能使之無病無子者能使之有子能使水火相濟而挽色慾之傷殘能使胃口增加而振老年之痿敗誠功參造化普救衆生之妙藥也

主治

一治腎虛氣弱陽痿精流凡腎內必有氣此汁能使口氣盛能使口乳壯而運動靈能使口盈完而精液足能使口門堅固無夢流遺洩之患能使口盂豐滿有多男强種之占

一治口枯血少陽事不興凡口內必有血此○能使口內血源壯旺血液淸潔盈至血源壯旺則所生多是男兒且身體必魁梧雄健至血液淸潔則所生男兒必聰明秀雅此研究家著爲一定之理也今此○兼具兩能誠爲啟妙之至寶也

一治頭暈目眩偏正頭風或時見天烏地黑或時見滿天星斗一服此○各病盡除

一治腰骨疼痛坐臥不安夜睡轉側時覺板強久坐起立腰即痠痛及一切腰腎之病

一治神魂不安心忡驚悸眼目昏花迎風流淚齒牙痠軟咀嚼無力口歪限邪耳聾閉塞耳鳴耳聾等症

一治婦女子宮寒冷久無子嗣經期不定赤白帶下經前腹痛經後腹痛等症

一治老人夜尿元氣漸衰腎水久虧腎火漸微等症　口代腎　○代汁

腎元虧損　腎部勞傷　腎虛氣喘　腎冷精流
腎虧腿軟　腎虧腰痠　腎傷陽痿　腎敗神衰
腎寒液薄　腎燥精干　腎枯無子　腎癟形黃
腎傷本埸　腎服白淫　腎家各病　悉爲主治

價目　每瓶銀壹元伍毫　每打銀壹拾伍元

經理處

星架坡大馬路會豐商店
庇能牛新街中法藥房　吡叻小南門三昌公司
坝羅北巫街會豐商店　泗水陳地街會豐商店
太平會豐商店　安順漢昌藥房
吉隆利華商店　小坡會豐商店
各埠大藥房洋貨鋪均有代售

乙卯年正月十一日

會豐商店

福建

尚武精神一斑 △閩本月十二日警察廳所屬之警察隊消防隊暨教練所學生監隊赴東較場演習打靶其中槍法警察隊巡警爲最佳以平日訓於操練之故十三日復監隊赴東較場假設戰地互相攻守亦有精神十四日復監隊赴倉前山各處巡行閩省警察素稱文弱得此一番振作誠有尚武之精神云

沿街設置水櫃 △此次各店舖櫃台縮正之後街道寬廣行人便利惟遇下雨時簷前滴溜濺溼衣履殊覺不便茲聞省會警察廳復傳諭各店舖簷前一律添置水筧限五日內完竣果爾則交通益見便利云

飭局清查寺產 △巡按使飭各局云據福建行政討論會詳稱准建安道尹請議清厘寺租叛產一案經本會會員全體議決通飭依照會議詳請核定施行等情查該會所議於清查官產振興實業均有關係除將大同寺產飭知浦城縣知事查覆外合抄原詳飭仰該廳長酌核辦理並照時具報察奪此飭附抄原詳等因奉此查寺租叛產屬於官產範圍本廳調查官產案內各縣間已列表具報寺租一項有歸併地丁征解者有在地丁額外者亦經專案飭據各縣具覆向未到齊惟此種官產歷年已久大半爲經管人所挾持隱匿短價百弊叢生非再就地澈查無以明原委而昭核實各縣知事事權所屬即負任所歸應先規定表式責成按項切實調查限文到一月內列表詳報再行由省委員復查以便處分現閩省官產已奉財政部派員清查斷不容視爲緩圖各該知事如再含糊搪塞或遲延不復一經查出定即按章詳請懲處以爲玩視要公者戒勿謂言之不預也除詳覆外合亟通飭該知事即速遵照辦理毋違此飭

厦門新聞

△會匪禀布有關浙字樣 思明縣昨接厦門道尹飭係奉巡按使飭准浙江巡按使咨據金華道尹詳據常山縣詳報訪獲雙龍會票匪曾善明并搜出票布暗號等件據線探報告此項票布來自衢縣而票布戳記又有兩浙巡獲及閩浙字樣恐潛匿散布應請通緝等由飭轉到縣一體緝拏等因閩縣長經已飭警嚴密查探矣

△詳送九校五種表批詞 來知事日前詳送大同等九校五種一覽表進省日昨已接巡按使批示云詳表均悉查崇實初等小學校之設立未經該知事詳報核准有案應飭遵照本署通飭規定小學陳請立案辦法妥訂章程學則並調製課程表呈由該知事詳候察奪又查紫陽大同發善各小學校其高等或初等一年級學生甲表均載民國三年春季或一月入學核與部令不符應將各該級學年開始改爲三年八月起算其八月以前改作補習或豫備期間再晉育一校乙表初等各生均授以生理一科亦屬不合應即刪除以符部章其餘各校一覽表大致尚合應准備查仰分別轉飭知照表均存抄由發此批

△墟屋慘聞 去月二十五號天色黎明石門內附近忽聞轟然巨聲即刻塵土四捌斯時街上人聲喧雜口講指嚮咸道安樂店傾覆狀未幾當有夫役數單冒險跨進瓦堆撥瓦搬覓清出尸首三具一係十六七齡女子一係女童一係小婢聞店東乃同邑人吳姓名委時幸歡居厝中厝務業遊歷岸故不及於難平時內有三嫗一以同家尚未出店一適往登廁一守店者暫見土塊紛墮啟戶疾奔以是俱獲幸免而吳某膝下尚有幼子適於近日侍其母歸梓是以不幸之幸然時目擊二女一婢斃命之慘亦遂不免哀痛備至矣

廣東

函催查報廢鋼鐵槍砲 △龍上將軍昨接統率處來函略稱奉大元帥訓令各省原有廢鋼鐵各槍炮等件廢棄無用殊爲可惜應着各省將軍通飭所屬地方官查明種類確數重量及所在地點尅日彙齊報查等因業經由處電請各省將軍查照在案迄今已屆數月據報者殊屬寥寥已報之處又未將重量確數詳列表內殊欠妥協相應函達查照希飭嚴限所屬各營縣迅即查明列表詳細填報彙齊送部等語龍上將軍准函已嚴催所屬營縣查照辦理矣

瓊州梨木可作鎗床 △瓊州五指山向產梨木惟該處土人絕不取作木料之用即間有採伐亦聊作柴薪之用而已現兵工廠技士致查此種梨木質堅而輕可作鎗床之用較之洋木實有過之而洋木鎗床每桿需銀八九角自歐戰發生洋木甚少來華價值益貴倘改用瓊州梨木則每桿鎗床祇值一角左右耳且可藉此挽回利權于是將梨木製成鎗床呈送陸軍部致察昨奉部復以梨木鎗床極爲可用特咨龍將軍派員前往瓊崖調查該產梨木若干以便採伐專作各省兵工廠鎗床之用以挽利權井嘉獎該廠各員辦事熱心云

有吉林地契者須知 △粵財政廳現准吉林財政廳咨開案據吉林依蘭稅捐征收局局長李長祚詳稱吉省契照持赴外省投驗須分別限制以防規避而增收入請鑒核事民國四年一月廿一日案奉財字第三十五號飭開准奉天財政廳咨開案奉財政部令辦理驗契凡外省旅居人民准其執持契據向就省垣驗契所呈驗驗明之後填給查驗証書一面行知各該原籍地方官註冊備案茲查本廳驗契處查驗貴省旅奉人民契紙二十張相應開列清單咨請貴廳查核轉飭各該縣業註冊備案查單開周國財等報領升科地均係六十三晌其晌數尚不出本省應行減加之內此項契照持向他省呈驗尚無流弊之可言惟本省稅契辦法向仿照黑龍江按價遞加辦理與內地各省迥不相同若不稍示限制難保無避重就輕情事況依蘭各屬荒地半係僑民報領其中以奉籍僑民爲最多每年開江以後絡繹而來一屆封江携照回奉目前驗契之不能躍躍此爲一大原因非稍加取締則舍此就彼實爲絕大漏卮任局長有虧比較不過照率處分在公家減少收入實有無窮影響况此端一開恐受影響者不止依蘭一處擬請咨由各省財政廳轉飭各縣局凡係吉省契照地價在百元以下地數在百晌以內者准其一律投驗如百元以上或百晌以下者仍飭赴吉省就近各稅局呈驗庶于限制之中仍寓便民之意云云昨已轉飭施行矣

興業工藝之說明書 △華僑業紡紗織造廠之說畧及預算云我國產花銷紗爲額極鉅每年棉紗鎖入數千萬兩其間以花出紗入者得全額五分之一前年棉花出口一百廿七萬担足供五十萬錠紗之用利權坐失貧民衰樂殊爲可惜然則紡紗業之待擴充甚亟也外人覬覦棉業在上海作擴張紡紗廠之大舉（畧）蓋以生貨運出熟貨運入舟車水脚往返關稅虛糜甚鉅不若購花營紗爲利豐而事簡也外人之競逐如此我爲主人者將何如乎現我國滬上有廠十五家紗錠四十餘萬枚華人所有纔得三份之一而洋廠機皆勒法華廠類多陳腐日趨朽敗價格故不能與之比競若不急起直追數年間必無存矣且當歐戰方酣強鄰欺侮國人羣謀土貨振興吾粵爲海疆咽喉織業日見發達獨花紗一項年中損失何可數計誠能在粵設立一紡織工廠爲挽回權利之根本補救將來利益之大何可量乎大凡工廠有一原則即愈大愈爲合算矣國有二十萬錠以上之廠二十餘家內一家有三百萬錠者美國二十萬錠以上者十八家內有六十萬錠二家四十萬錠二家日本亦有一家四十餘萬錠者我國財力困窮固不能與之比勝然杖節而爲無補漏卮之愆宜酌中計劃定紗錠五萬枚布機二仟號最新式軋花車二十部股本二百萬元

電促梁季典晉京 △香港交通銀行總理梁季典昨奉財政部電飭催促晉京查財政部現因推廣各省財政機關擬特從前所設之交通銀行一律復業學支行從前手續甚多亟宜清理以便進行故電調梁總理回京磋商一切梁總理奉電之後刻擬日間即行北上云

藍標

DEWAR'S

藍標專辦祖家頂上里哇威實杞酒

此藍標威實杞酒乃上頂之品

WHISKY

本坡寄售處 振源興 新榮成 振源號 榮和隆 振美號 英德和 永康號 錦興號 及各大牌酒舖均有發售 君光顧請移玉趾此佈

英一千九百十五年五月廿八號 轄典目兄弟公司謹啓

蜂窠標

萬蘭池酒

啟者現今叻地所最通行之頂上法國蜂窠標萬蘭池酒係由法國直接寄來惟一代理人東方代理有限公司寫字樓設在新嘉坡勞民申律門牌一百零A

英一千九百十五年五月十七號

夥至鄰旬及廉境之軍隊則均前進是日我軍又在亞剌前進來電又謂法總統現經遊歷附近仙吳希及苗施山上之法軍戰地云

選電

○鹽商報效巨欵計兩淮認三百五十萬兩浙江百五十萬兩山東百二十萬兩

○陸軍部接由德國來電告發某人藉口經商爲外人作偵探往來京張津保間即派憲兵探訪其人係住天津設法誘至北京逮捕訊供向來幹商並識某某要人搜檢行李並無何等證據已令取保釋放

○馬安民之弟某在青海嘍㘄羣海等番莊以兵力勒索巨欵回人拒抽致釀命案青海辦事長官廉興已查明電告部院呈袁總統批令張廣建併案查復

○鹽稅存五國銀行月息止一厘部以二厘爲各國最低利率磋商增加

○瑞典腦威反對雅片專賣藉口前清道光廿七年中瑞腦協約第十五欵謂不得包攬把持

○日前萬國改良會長丁義華以陝西縱容種煙曾向內務部請問現又有肅政史以該巡按陸建章不禁種煙實係希圖罰欵又有勾人販賣事經據實料彈呈上留中

○法制局擬呈典試令道試及第稱俊士省試稱選士

京省

海法兩部又說無冗員（續）

●司法部 承准政事堂交片內開國務卿面奉大總統諭財政總長面稱預算不敷請裁冗員等語各該署中勤奮治事者固宜獎留而委蛇素餐者亟宜淘汰應由各該長官詳細考核就其職務上必需之員額以足供任使爲目的其餘分別議裁並將民國元年以來人員額數與薪支數檢冊列表呈候核奪等因鈔交到部深維國家量事設官之意大總統愛民節用之誠敢將本部及所屬額缺前後設置經過情形觀縷陳之伏查民國初元政府改組所定員額實以本部爲最少計自元年七月奉令公布官制除依照官制通則規定外本部額設總務廳一民事刑事監獄各司凡三置參事四司長三秘書四編纂四僉事三十二主事七十三技止一技士二都凡爲委任各職一百二十二年十二月修正官制本部省參事一編纂四僉事主事各十二所留之缺都凡爲委任各職九十二維時斟酌損益核減官缺凡三十一由是停職之員至數十人額定部官乃不逾百迨至三年七月政事堂成立後修正官制本部復添設參事一缺其他無所增損統計圖書設員仍較各部爲少而秘書主事各缺向有懸未補人者此本部歷次裁減員額之大概情形也京外法院實爲本部直轄機關辛亥以來除京師及近畿各省外南省亂後草創設廳較多自三年四月以政治會議決裁併廳區之結果計裁併京師初級審檢廳凡八裁員十四其外省審檢各廳實行裁併者直隸十六奉天吉林十八黑龍江二山東十四河南三十四山西十八江蘇八十六安徽十六江西十八福建十浙江四十湖北四十四湖南六十四陝西四甘肅二四川三十六廣東二十六廣西十四雲南四貴州二都凡裁廢四百八十六內而停職之員數在千人以外今者設廳區域僅以省會或商埠及繁盛地方爲限目前限于經費雖未足撥公定制然較之未裁以前省併員額不啻倍徙此次裁併廳區之大概情形也又讀本年三月十二日申令各該部員額本以官制爲範圍其溢出於應有員額之外者大部騈拇枝蹊無所事事次第淘汰尚不甚難更有特設機關原有性質本可省併亦須綜核名實斟酌去留各該部其悉心籌議各等因允見大總統洞察本源無微不至順念本部組織以來尚無此項騈枝惟改組之始總務廳分科凡五其第五科專辦司法統計事項當時特設專科實與各部統計科之設同一重要自上年四月宗祥體察情形司法統計一事暫時尚無特設專科之必要因將第五科暫予裁撤而將納事務於監司又本部原設公報處辦理部廳公報事項論其性質雖非冗散機關惟現時事務部員尚可兼辦此次兩奉明諭自應斟酌去留因將公報處即予裁撤原有事項即責成參事兼辦此外尚存編譯處係爲編譯中外法規一應事項而設向派部員或辦務員兼任之人員不假外求機關更非別設目前情形尚敷分布此本部歷次汰留各種機關之情形也綜觀本部員額設置因仍蠡習比之清節暑官故敗制之初定員較少一再裁併省之又省乃如今制行之年餘雖不敢謂事浮於人然尚不至人浮於事至於外省廳員縮減粗定現時所需差足供給際此時艱度支匱竭宗祥惟有仰體明諭隨時考覈薪於一人得一人之用庶免縻費而策進行所有縷陳京外所屬額缺前後設置情形並將本部歷年員額俸給列表呈核各緣由是否有當理合具呈陳明云云奉總統批令呈悉仍審酌時切實考核毋滋冗濫（完）

遠東運動會未來之偉觀

●中日菲律賓三國體育家將於本年五月十五日至二十二日在上海新靶子場公園舉行第二次運動大會今方從事籌備其小史曾誌前報茲悉贊成員除前報所載袁大總統周自齊蔡廷幹張季直外尚有孫寶琦熊希齡唐紹儀伍廷芳李經羲蔡儒楷章宗祥江庸朱啟鈐鍾文耀陳鑾庭李和蔣作賓章遹駿鄭汝成楊晟張其鍠顏惠慶朱葆三周金箴虞洽卿唐文治聶其杰蒲君而總幹事都則尚有王正廷君亦爲幹事云

●此次開運動大會其節目如下 百碼二百二十碼四百四十碼八百八十碼及英里賽跑二百二十碼低欄賽跑一百二十碼高欄賽跑高跳遠跳撐竿跳擲鉛球十六磅鐵球半英里一英里替換賽跑八英里長跑五種運動十種運動四十碼二百二十碼四百四十碼泅泳十英里二十里腳踏車賽跑網球棒球籃球足球

●遠東運動會舉行之後繼續舉行一萬國運動大會不限定中日及菲律賓代表凡中西各國體育家均得預賽其節目則與前大致相同

●中國全國著名學校均將派代表預賽北京大學清華學校滙文大學青年會天津如北洋大學青年會武昌如文華大學南京如金陵大學青年會廣東如嶺南學校青年會香港如華人體育會蘇州如東吳大學上海如南洋大學聖約翰大學青年會等此時均在練習運動以備屆時與日本菲律賓諸體育家一決勝負也

●日本此次選定代表有一棒球隊并有著名網球家四人賽跑家多人菲律賓除各種運動均有代表外另派一婦女棒球隊均屬年僅十四五之少女中國體育代表如檀香山華僑之棒球隊香港華人之泅泳家及各處童子斥隊之演技均屬特色

此次運動會各辦事人一律均盡義務除總幹事部外有款待部售劵部交通部獎品部佈告部場地部運動部足球部網球部田賽部等十餘幹事部其重要職員則爲唐少川貝潤生鍾紫垣虞洽卿王正廷唐露園鄺富灼曹雪賡朱榜生楊心一韓玉麐蕭智吉張子羨高恩養郝伯陽鍾桂丹夏應康費家祿等一百數十人云

本坡

行兇毆人案之提訊 ◉大坡馬車街某生果店之甲乙兩工件因毆某棧館東人之子并將該東毆辱差拘於案今日下午由府提訊結果如何自聞續報

應打車傷人 ◉巫人烏馬今早九點餘鐘路經水廊頭突有麼打車如風馳電掣而來閃避不及致被撞傷不知有性命之虞否容當續報

賢栞衝突案展訊 ◉小坡潮人陳林兩姓因爭賢栞之事以致鬬毆後覺用武兩姓各有所傷彼此均控於案已詳前報茲悉今午由府提訊展三十號再鞫

同居竟究 ◉一號捕房英總差昨晚率差至廿公亞縮拘獲聚賭之福清人十四名逮案今午三堂提訊以若輩均是同寓之人判無干省釋

從輕處罰 ◉小坡梧槽捕房總差昨晚九點餘鐘率差多名前往新馬蕉悲拘獲聚賭之瓊人九名逮案今午府訊畢判每罰鍰一元

圖騙被控 ◉昨日三堂提訊寓居押馬刺希律門牌八十號之叻產閩人胡錫裕因圖騙浮羅勿剌尼錫米廊主人下士威廉之案展下拜四再訊着胡覓保五千元在外候質

是否行搶 ◉吉寧人艮傘沙美及支那耶二人被控昨日在牛車水搶同籍人傘斤傘之衫一件由二讙差拘送於案今午由府飭還堂展三十號再訊

疑竊案未訊 ◉前曾充當五百五十九號巡差之福清人金木現寓華影實得力昨早同寓同籍人亞肥失去洋帽一頂見金所戴之帽與已帽同疑爲盜竊控之於案今早由差拘曾逮案尚未訊判

歸割聲明 ○啟者小坡美芝律二十間門牌三百三十二號萬祥美號茄檔及出水生理原薰天送陳可田陳豐椅謝仕記四人合股自癸丑年開設至今並無異議今因薰天送志圖別業愿將萬祥美號生理家器及店底數目一概歸與陳可田陳豐椅謝仕記三人承受經請公親吳君子蘇烏鑣二公由癸丑年開起至乙卯年四月截止核算清楚其薰天送應得萬祥美號股本及得利銀憑公收清日後萬祥美號生理盈虧係承股人造化與退股薰天送無涉倘薰天送前有與坡中儲貸號來往賬項及揭借担保等事限一禮拜內前來向薰天送理會如過期不來乃是自悞與承股人無干先再者本號前用鋼秋爲掌事今已辭退不用合此附佈

乙卯年四月廿九日 承股人萬祥美 陳可田 陳豐椅 謝仕記 仝啟 毌

歸割廣告

啟者茲有住在實叻大坡衣箱街門牌三十九號合成興布路雜貨生理原前乃與林德賢合夥惟來無異今德賢思圖別業願將股份名下所有股本銀當公親林君萬有鄭君世報面前一齊抽出全盤生理歸與劉捷侯林孝霖二人承受日後合成興生理得失乃捷侯孝霖之事與德賢無涉而德賢未歸割以前如有與人滙兌揭借等情限一星期內前來理會清楚倘過期不來乃係自悞茲特登報端俾衆週知此佈

民國四年乙卯四月二十八日 合成興主人 劉捷侯 林孝霖 披露 毌

英一千九百十五年閏月十號

工部局告白 ○啟者茲本局欲招人在于廿公爪亞律建造潔淨局差之住屋有欲領取合約格式紙票筒者前來本局之機器師寫字樓向大書記領取但領票時須交出司理人已收十元之單據方能發給若已選中其票則在于十四日之內須將合約遣押及本局可令被選之人担保一千元又投票人必須將票封固書明承充該役字樣函交本局司理人限至西一千九百一十五年閏月廿八號即華五月十六日中午以前交到司理人處以憑核奪本局不定取價低之票及投得者不得轉給他人承辦各宜自諒此佈

英一千九百一十五年六月七號 新嘉坡工部局副司理人納流禹只奉命謹啟 毌

開收捐欵

啟者本堂創辦伊始需欵甚急茲由公同會議所有已經認捐各欵訂自今日起列單開收凡屬發起人及讚成人如持有本堂收單內並許高陽堂正印並總理財政員簽號者儘可如數交付特此佈聞即希 公鑒

乙卯年四月廿八日 許高陽堂公啟 毌

傘吉里士美蘭深保樹乳園有限公司收盤佈告

特此通知有註名之股東及散股各東知悉茲本公司因舊業收盤改設新公司再行增訂條章以期營業之推行盡利凡諸註名股東及各散股諸君有欲請在新公司預備股份者（深保四州府樹乳園有限公司）照增訂新欵之章將此請求於一千九百一十五年閏月廿五號以前交到新嘉坡廿馬施猜運屋內深那維有限公司寫字樓內本收盤人處同時并將諸君註名之股票或諸散股票交到以憑酌奪至於所請求之票亮本公司經已預備并刊明再作新公司之大略諸君可以親來面討或函致新嘉坡廿馬施猜運屋內深那維公司取討均無不可 再諸君如有請領新股者務須用此票亮將其註名股票或散股票封固於一千九百一十五年閏月廿五號以前交來新嘉坡廿馬施猜運屋內深那維有限公司之寫字樓內但所請之新股其本資不能增於舊股之銀額倘逾期不來求請新公司預備股份者則他日不能再討矣特此佈告

大英一千九百一十五年六月十號 傘吉里士美蘭深保樹乳園有限公司收盤人慧壺下几嚦謹啟

此維芝水乃法國政府所出水質甚清飲之可止傳染諸症且此水於入樽之時經由法官員當堂監驗幷無弊混此水各處均有販賣

諸君購用勿被僞貨所欺爲幸

英一千九百一十五年六月七號 牙宜奴公司謹啟 丼

工部局告白 ○啟者茲本局意欲招人承充在於與珠賞得力將屋宇十一間修改及加增有欲領取合約格式紙票筒者可前來本局之機器師寫字樓向大書記領取便得但投票人必須將票封固書明函交本局司理人字樣限至西一千九百一十五年閏月廿一號拜一即華五月初九日中午爲止以憑核奪本局不定取價低之票及投得者不得轉給他人承辦各宜自諒此佈

英一千九百一十五年六月七號 新嘉坡工部局副司理人納流禹只奉命謹啟 匡

啟者特字通知本公司乃是代理輪船 保險 煤炭 各項生理索路生理等茲將代理之各輪船開列

及麥難輪船有限公司乃美國及滿洲鐵路之輪船每月開行一次

美國 中國 滿洲 日本 小呂宋 實得力

多桑基申佳梳乃是與運打輪船公司常川 香港 中國 日本

本 檀香山 申佛囚士高 又每月開往南美洲兩次

威士丹太平洋鐵路并與衣奧凡圖衣鐵路聯合

又本公司可由本坡發售週遊天下各國之船單此單經過 中國 日本 美國前往歐洲回來之時經過蘇彝士河 本公司常有新金山及印度之煤炭發售此佈

英一千九百十二年八月七號 麥加里士打公司謹啟 丼